

Organigramm Kantonsspital Winterthur

gültig ab 1.2.2021

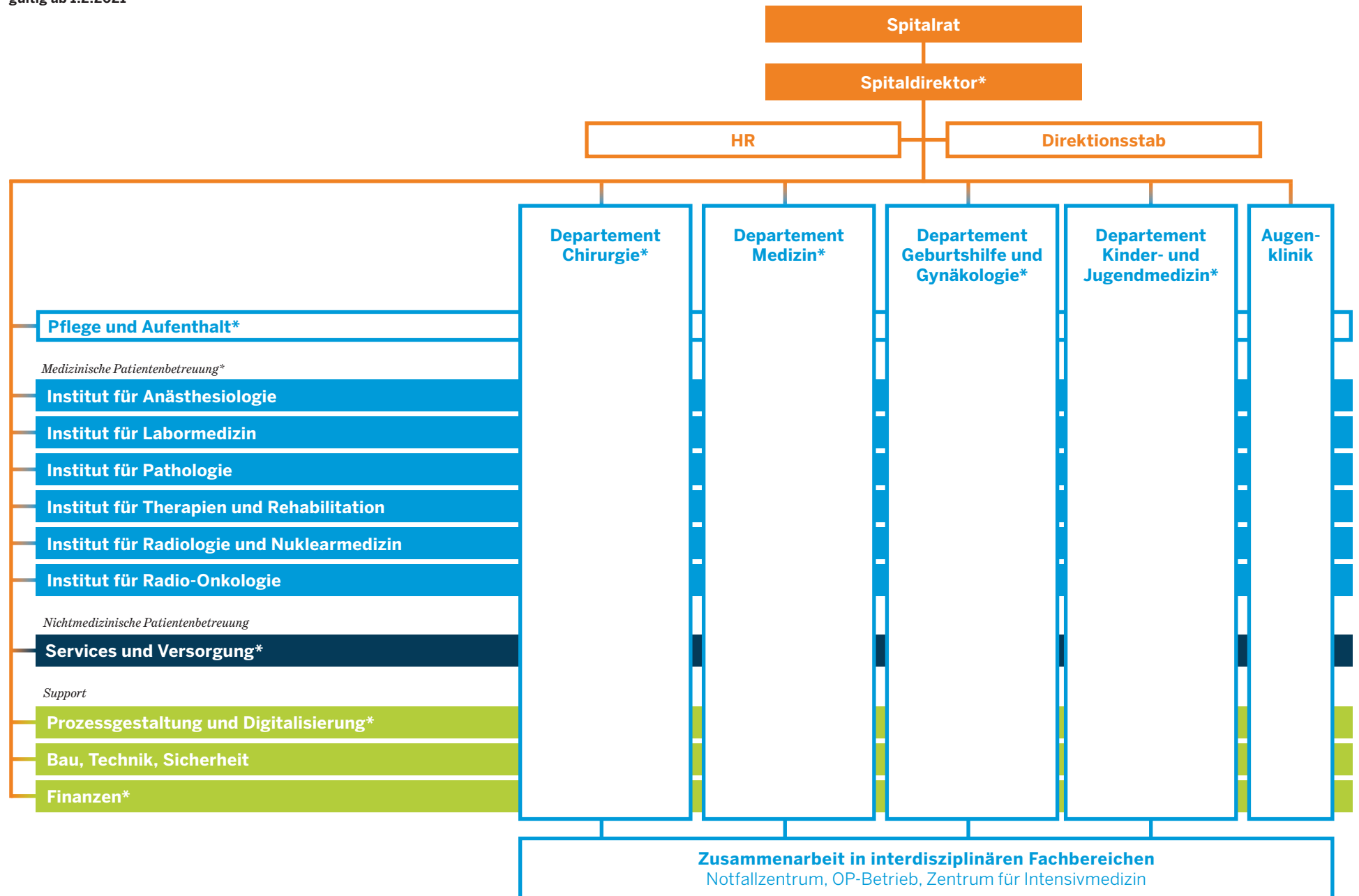

* Leiterin/Leiter ist Mitglied der Spitalleitung. Die Pflege ist in der Spitalleitung durch die Vorsitzende/den Vorsitzenden der Pflegekaderkonferenz vertreten. Die Institute sind in der Spitalleitung zurzeit durch die Leiterin/den Leiter Anästhesiologie vertreten.